

知っていますか？

ニセコ積丹小樽海岸国定公園内でのきまり

ニセコ積丹小樽海岸国定公園内では、すばらしい景観や自然環境を守るために、様々な行為が許可制や届出制になっています。

また、無許可での自動車やスノーモビル等の乗入れが規制されている区域があり、いずれも、守られない場合は法律違反となります。

●対象となる行為（自己所有地や自己所有物でも対象となります。）

建築物や道路その他の工作物の新築や増改築、木竹の伐採、土石の採取や集積、広告物の掲出や設置、動物の捕獲や植物の採取、屋根や壁面等の色彩変更など

●自動車・スノーモビル乗入れ規制区域に含まれる主な地域名

イワオヌプリ、ワイスホルン、チセヌプリ、シャクナゲ岳、白樺山、目国内岳、岩内岳、雷電山、大沼、神仙沼、長沼、シャクナゲ沼、五色温泉

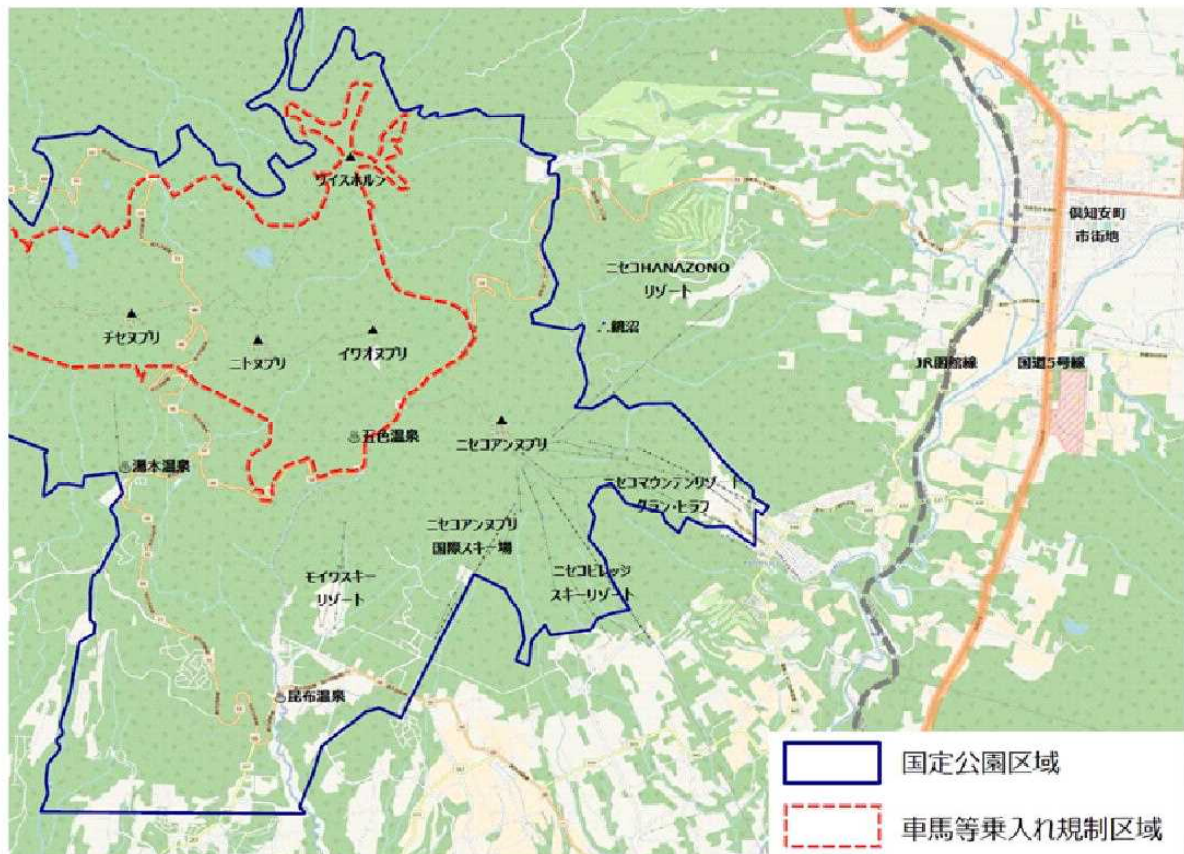

地図データ: Open Street Map

自然公園の概要、行為規制の概要や各種様式など、詳しくは、HPをご覧ください。

後志総合振興局＞保健環境部＞環境生活課＞自然公園のページ

http://www.shiribeshi.pref.hokkaido.lg.jp/hk/kks/national_park.htm

問合せ先：北海道後志総合振興局保健環境部環境生活課自然環境係

☎0136-23-1354

NOTICE

In Niseko-Shakotan-Otaru Kaigan Quasi national park, you must get permission for the following activities to protect this wonderful natural environment and landscape.

Illegal actions include:

- Use of bicycles, snowmobiles, and other vehicles within the designated area.
 - Posting of advertisements.
 - New construction, or renovation or expansion of existing structures.
 - Tree cutting, removal of earth and stones, hunting and harvesting or picking of plants.
 - Repainting of walls or roofs of structures.
- The above actions are also forbidden on private property within the park.

● Snowmobiles other vehicles Access Restriction Zones

Mt.Iwaonupuri Mt.Wesisshorn Mt.Chisenupuri Mt.Shakunage
Mt..Sirakaba Mt.Mekumanai Mt.Iwanai Mt.Raiden
Lake Onuma Lake Shinsennuma Lake Naganuma Lake Shakunage
Niseko Goshiki Hot Spring

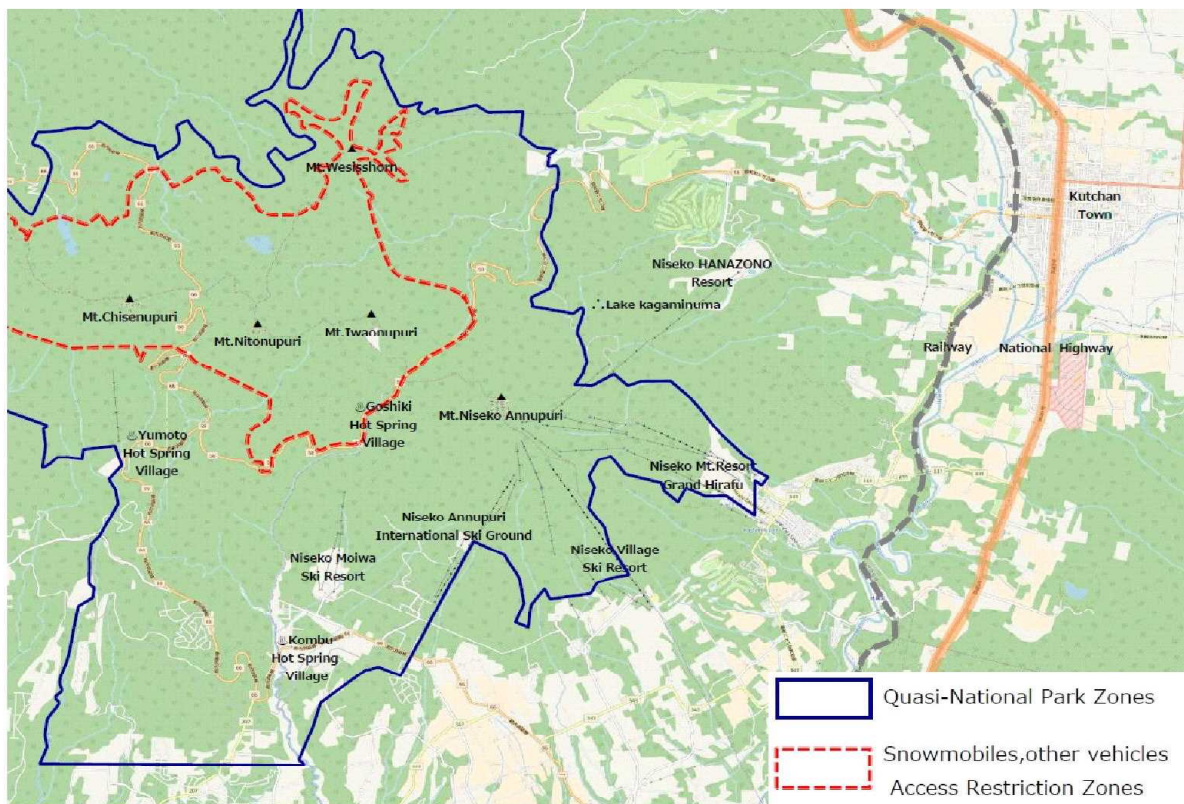

地図データ: Open Street Map

- For more information, please visit the following URL:

http://www.shiribeshi.pref.hokkaido.lg.jp/hk/kks/national_park.htm

Contact: quasi-national park in the Shiribeshi Subprefectural office (TEL : 0136-23-1354)