

報道機関各位

令和5年（2023年）8月21日（月）15時00分配付

タイトル	令和5年度農作物生育状況調査結果（8月15日現在）について										
配付資料	<ul style="list-style-type: none"> ・農作物の生育状況（8月15日現在） ・農耕期間の気象経過（倶知安アメダス） 										
内容 （目的・趣旨）	<p>令和5年8月15日現在における後志管内の主要農作物の生育状況及び農作業の進捗状況がまとまりましたので公表します。</p> <p>なお、資料についてはホームページにも掲載しています。</p> <p>http://www.shiribeshi.pref.hokkaido.lg.jp/ss/num/index.htm</p> <p>また、全道版についても8月21日（月）15時に、道政記者クラブへ同時に情報提供されます。</p>										
参考											
報道解禁	<input checked="" type="checkbox"/> なし <input type="checkbox"/> あり	<table border="1"> <tr> <td>テレビ・ラジオ・インターネット</td> <td>月</td> <td>日（ ）</td> <td>時以降</td> </tr> <tr> <td>新聞</td> <td>月</td> <td>日（ ）</td> <td>刊以降</td> </tr> </table>	テレビ・ラジオ・インターネット	月	日（ ）	時以降	新聞	月	日（ ）	刊以降	
テレビ・ラジオ・インターネット	月	日（ ）	時以降								
新聞	月	日（ ）	刊以降								
報道（取材）に 当たってのお願い											
他のクラブとの 同時発表	<input type="checkbox"/> なし <input checked="" type="checkbox"/> あり	令和5年8月21日（月）15時00分									
担当窓口	後志総合振興局産業振興部農務課 担当：課長 井出 〒044-8588 北海道虻田郡倶知安町北1条東2丁目 TEL 0136-23-1401 FAX 0136-23-0230										

農作物の生育状況

[8月15日現在]

令和5年8月21日
後志総合振興局農務課

【気象概況：石狩・空知・後志地方】

- 7月前半は、高気圧の張り出しの中で晴れた日もあったが、低気圧や気圧の谷の影響で雨の降った日もあった。なお、日最大風速が7月としての1位の値を更新した所があった
- 7月後半は、高気圧の張り出しの中で晴れた日が多かったが、気圧の谷や南からの湿った気流の影響で雨の降った日も多かった。
- 8月前半は、前線や暖かく湿った気流の影響で大気の状態が不安定となり雨の降った日が多かったが、高気圧に覆われて晴れた日もあった。多くの地点で日最低気温の高い方からの値が8月としての1位又は観測開始以来の1位を更新したほか、日最高気温の高い方からの値が観測開始以来の1位を更新した地点もあった。

【気象観測所の統計値：倶知安町】

月・旬	平均気温(°C)			日照時間(hr)			降水量(mm)		
	本年	平年差	階級	本年	平年比	階級	本年	平年比	階級
7月中旬	20.9	+ 1.4	高い	24.9	54%	少ない	45.5	138%	多い
7月下旬	24.0	+ 3.0	かなり高い	62.4	126%	平年並	7.0	19%	少ない
8月上旬	25.0	+ 3.7	かなり高い	31.5	62%	少ない	36.5	77%	平年並

【生育概況】

作物	生育状況					農作業状況		摘要
	区分	本年	平年差	評価	遅速日数	進捗率	遅速日数	
水稲	草丈(cm)	93.1	+ 2.6	平年並	早8	-	-	-
	葉数(枚)	10.5	- 0.2	平年並				
	莖数(本/m ²)	538.0	- 23.0	平年並				
秋まき小麦	稈長(cm)	-	-	-	-	-	-	収穫終 7/26 (7/30)
	穂数(本/m ²)	-	-	-				
	穂長(cm)	-	-	-				
馬鈴しょ	莖長(cm)	63.1	+ 3.7	やや長	早6	-	-	莖葉黄変期 8/4 (8/10)
	莖数(本/株)	3.5	- 0.1	平年並				
大豆	草丈(cm)	73.5	+ 3.9	やや長	早7	-	-	-
	葉数(枚)	9.0	- 0.2	平年並				
	着莢数(個/m ²)	448.0	- 3.8	平年並				
小豆	草丈(cm)	76.2	+ 30.8	長	早6	-	-	-
	葉数(枚)	11.3	+ 0.1	平年並				
	着莢数(個/m ²)	313.0	+ 70.2	多				
てんさい	草丈(cm)	65.1	+ 2.7	平年並	早5	-	-	-
	葉数(枚)	26.6	+ 0.7	平年並				
	根周(cm)	31.7	+ 1.9	やや太				
りんご	縦径(mm)	69.9	+ 3.4	-	早6	-	-	-
	横径(mm)	76.9	+ 3.7	-				
	体積(cm ³)	206.6	+ 28.2	大				
牧草	草丈(2番)(cm)	77.0	+ 8.2	やや長	早6	2番草 収穫 20%	遅4	2番草 収穫始 8/10 (8/6)

- 注1) 本調査は、農業改良普及センターが調査したものを加重平均により集計した。
 注2) 「遅速日数」は調査時点における生育が平年に比べ早い、遅いを日数で示した。
 注3) 摘要欄の()書きの月日は、平年値。

農耕期間の気象経過(倶知安アメダス)

8月15日 現在

I. 半旬別気温の推移

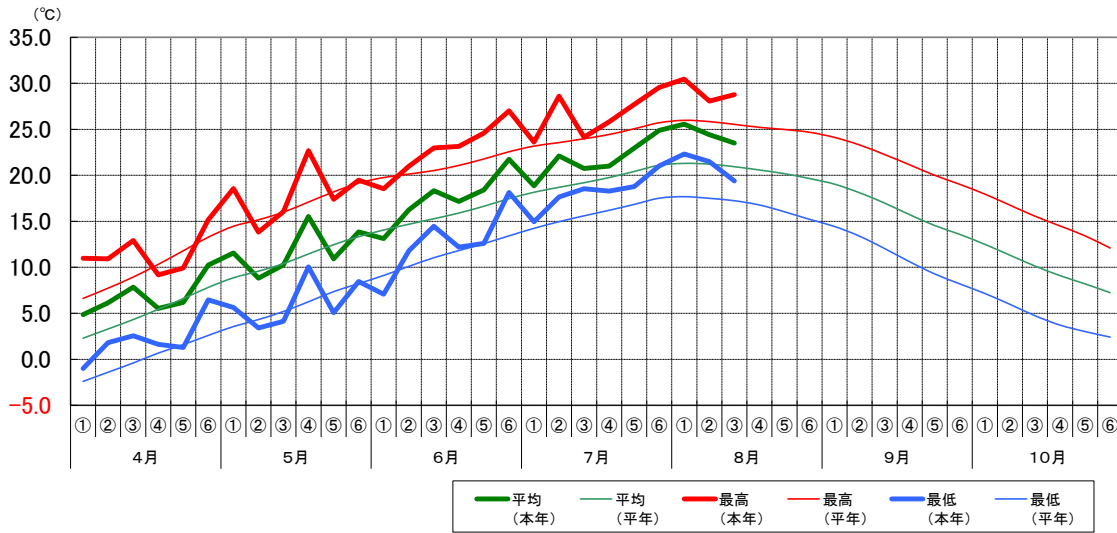

II. 半旬別日照時間

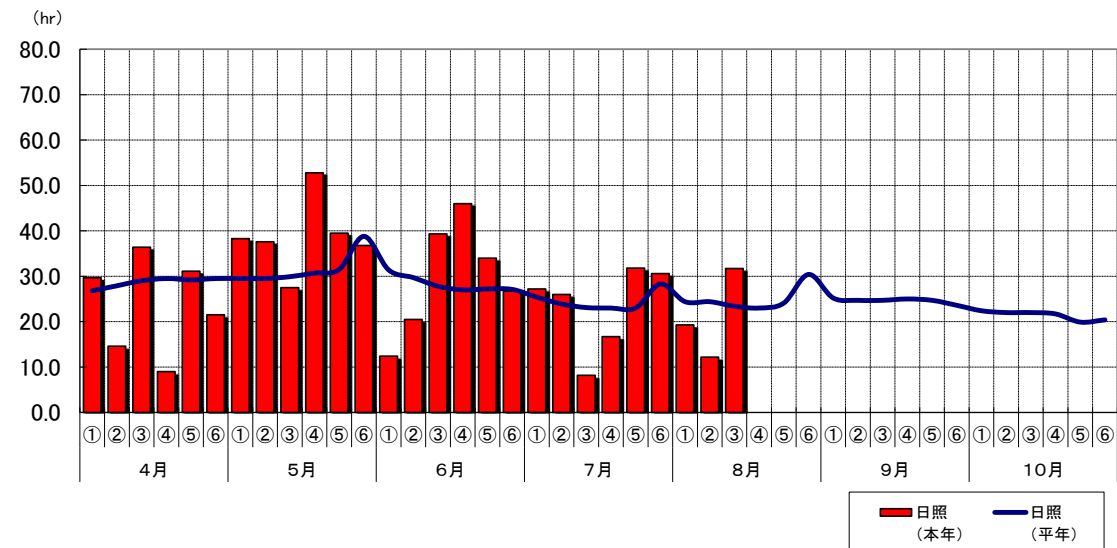

III. 半旬別降水量

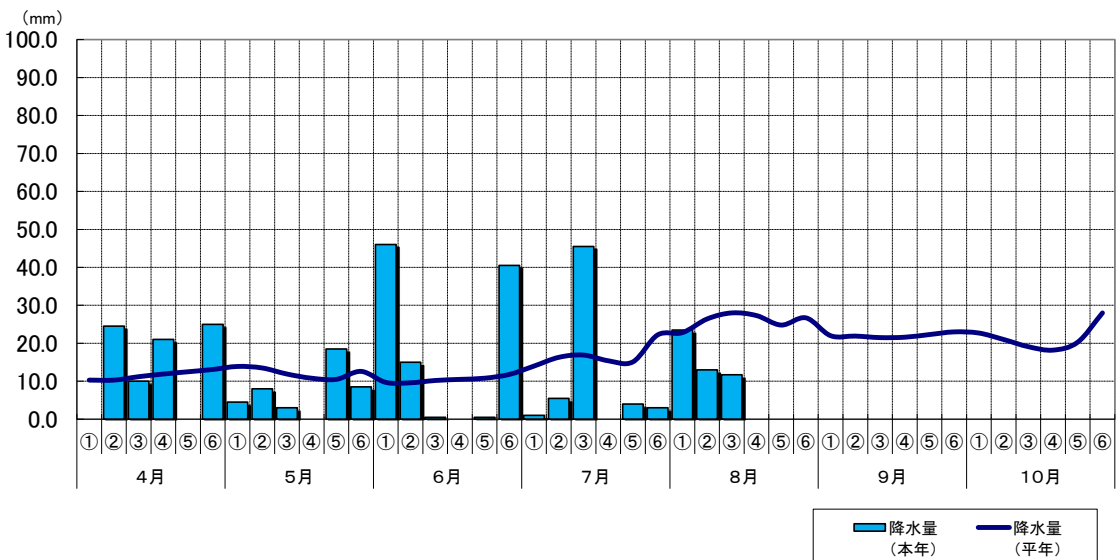

※データ集計のタイミングの関係上、8月14～15日は実績値ではなく、平年値のデータを使用。