（オーナーとオーナーの友達と）

名　　前：齊藤　汐音　さん
インターン先：合同会社アンタレス
参加プログラム：ウィンタープログラム（9 期生）

Q１．インターン先ではどんな仕事を経験しましたか？

主にウェイターとして働いていました。
経験はなかったため、ドリンクを作ることに一番苦労しました。

Q２．職場の雰囲気はどうでしたか？

ぶつかることもありましたが、基本的には問題なく過ごせる環境でした。
オーナーが外国人だったこともあり、日本人と働くのとは違った雰囲気はありました。

Q３．寮、その他生活環境はどうでしたか？

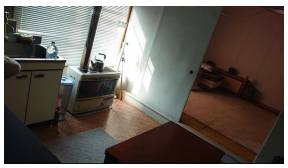

（アパートの部屋）

オーナーのアパートに一緒に住んでいましたが、営業日以外、オーナーは自宅へ帰っていたため基本一人でいました。
シャワーしかなかったのでそこが難点でした。

Q４．これから応募する人に向けたアドバイスをお願いします！

迷ったらとりあえず応募してみるといいと思います！だいたいのことは決まってからどうにでもなります！

☆齊藤さんがインターンした企業はこちら☆

会社名　合同会社アンタレス
エルアサドール　（El Asador）

←店舗とオーナーです。